

HUSETS FAKTA:

Bevilling til alle omkostninger 5,1 mio kr. fra:

Villum Kann Rasmussen Fonden & Sisimiut Kommune

Bygherre: DTU

Design og projektforslag: Erik Møllers Tegnesteue, Kbhn.

Udbud og kontrahering: Rambøll A/S, Sisimiut afd.

PLANTEGNING

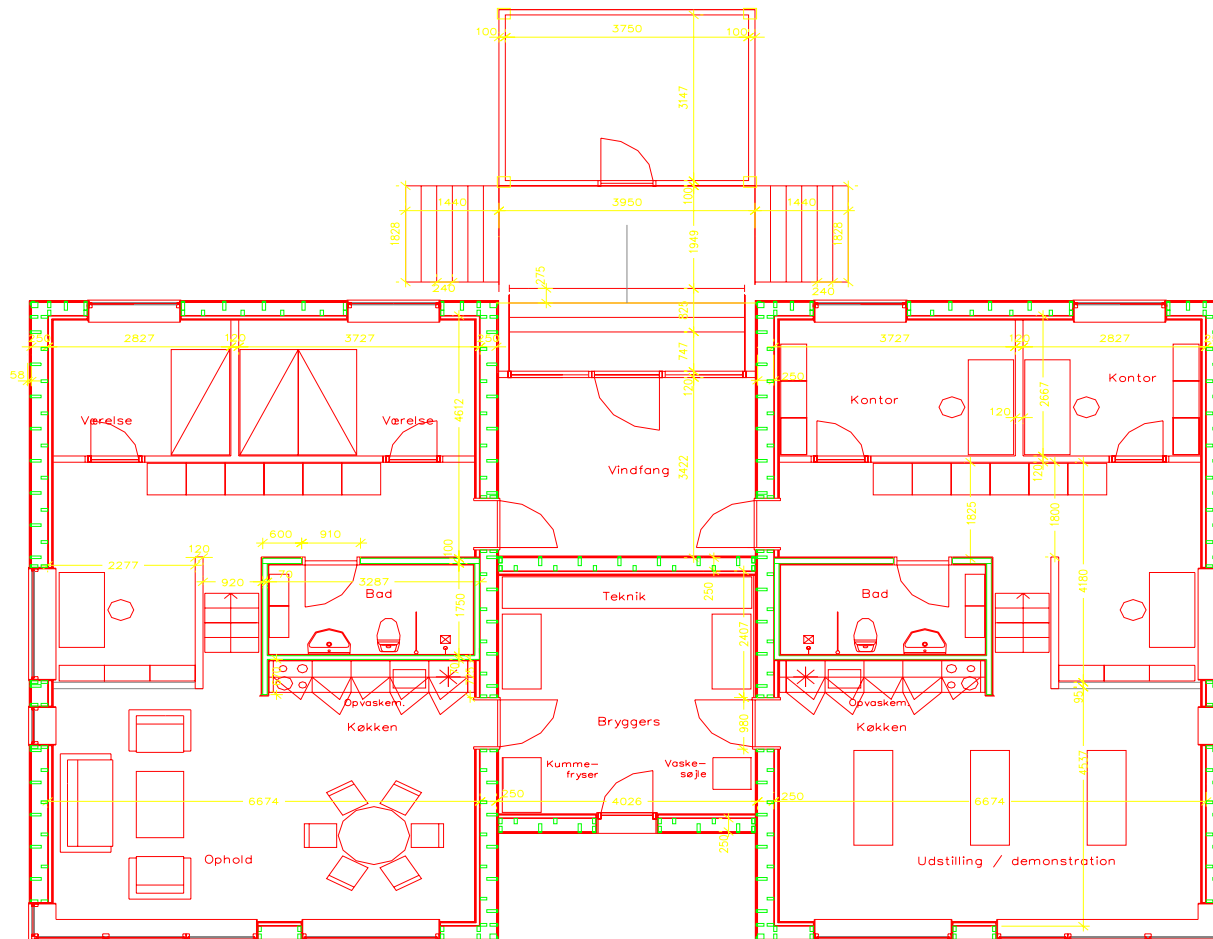

TEKNISKE FAKTA:

Areal:	220 m², 2 boliger m. Stue/køkken, bad og 2 værelser, fordelingsgang og spiseplads på hævet niveau. Fælles entre, teknik og bryggers.
Isolering:	300 mm i ydervægge 350 mm i loft og gulv Højt isolerede vinduer (Haus Fönster)
Fundamenter:	Insitu-støbt beton, åben krybekælder
Bærende konstr.:	Træskeletvægge m. finer
Beklædning:	Red-wood klink med tyvek-dug og vindgips

SNIT

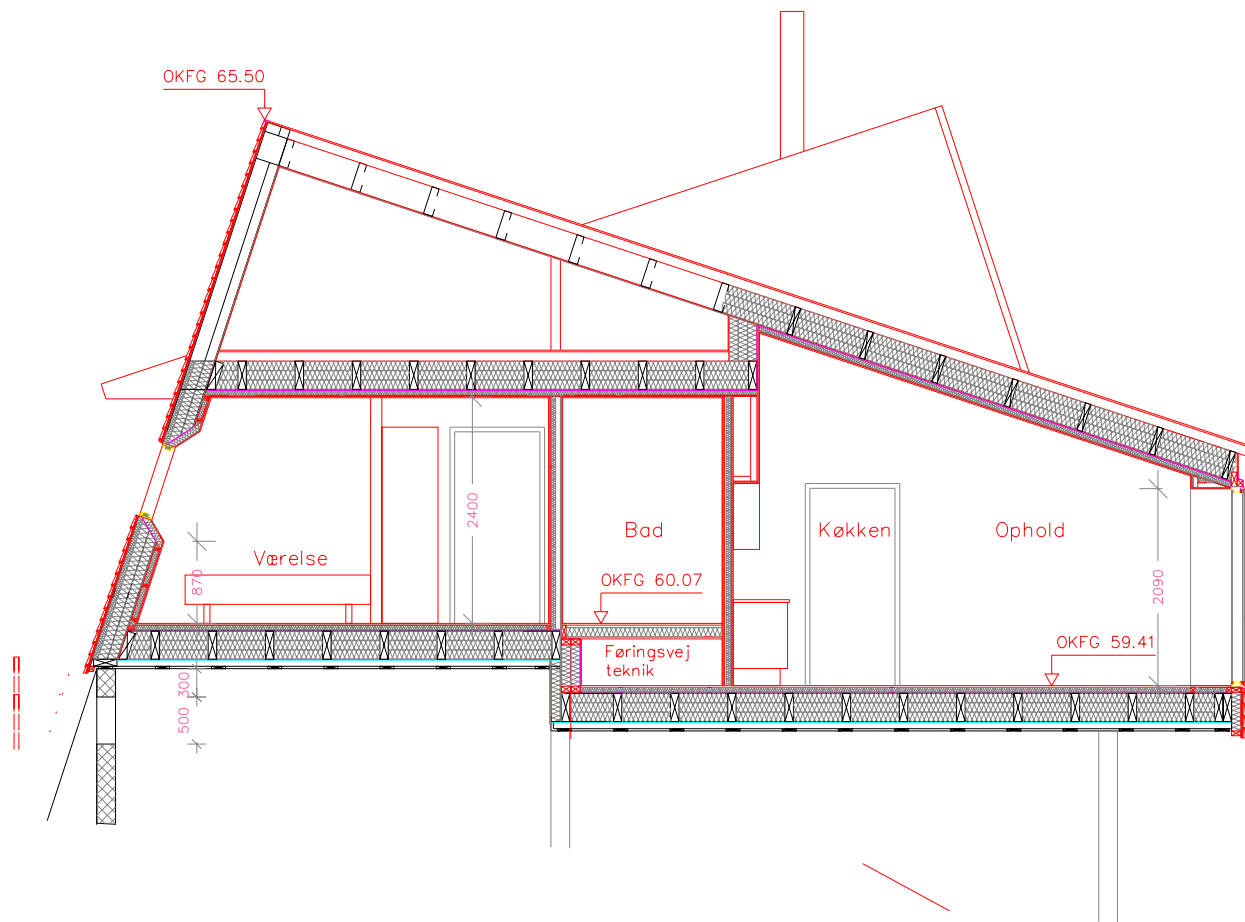

UDFØRENDE:

Hovedentreprenør: Arctic Sanasut A/S

Underentreprenører:

Jordarbejde: Polarentreprise A/S

Maler, VVS: Brøndum Grønland A/S, Sisimiut

EL: Elektrikerit A/S

BILLEDER 1:



Betonarbejde



Tømmerarbejde



BILLEDER 2:

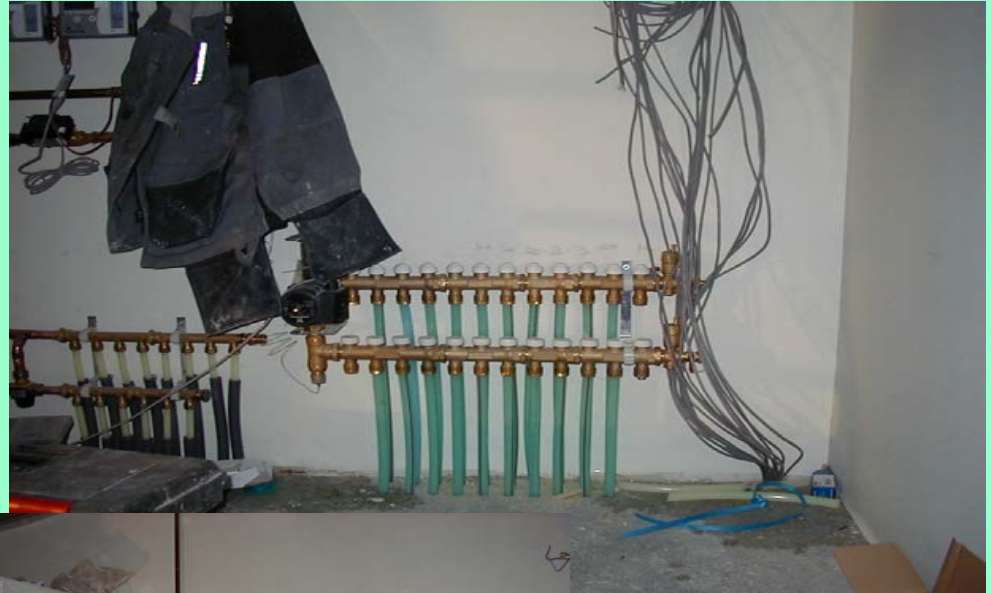

Gulvvarme



BILLEDER 3:



Indvendige billeder

